

ASSEMBLÉE GÉNÉRALE EXTRAORDINAIRE DU RÉSEAU FRANCOPHONE DES FEMMES RESPONSABLES DANS L'ENSEIGNEMENT SUPÉRIEUR ET LA RECHERCHE (RESUFF)

PARIS 16 - 17 OCTOBRE 2019

PROGRAMME

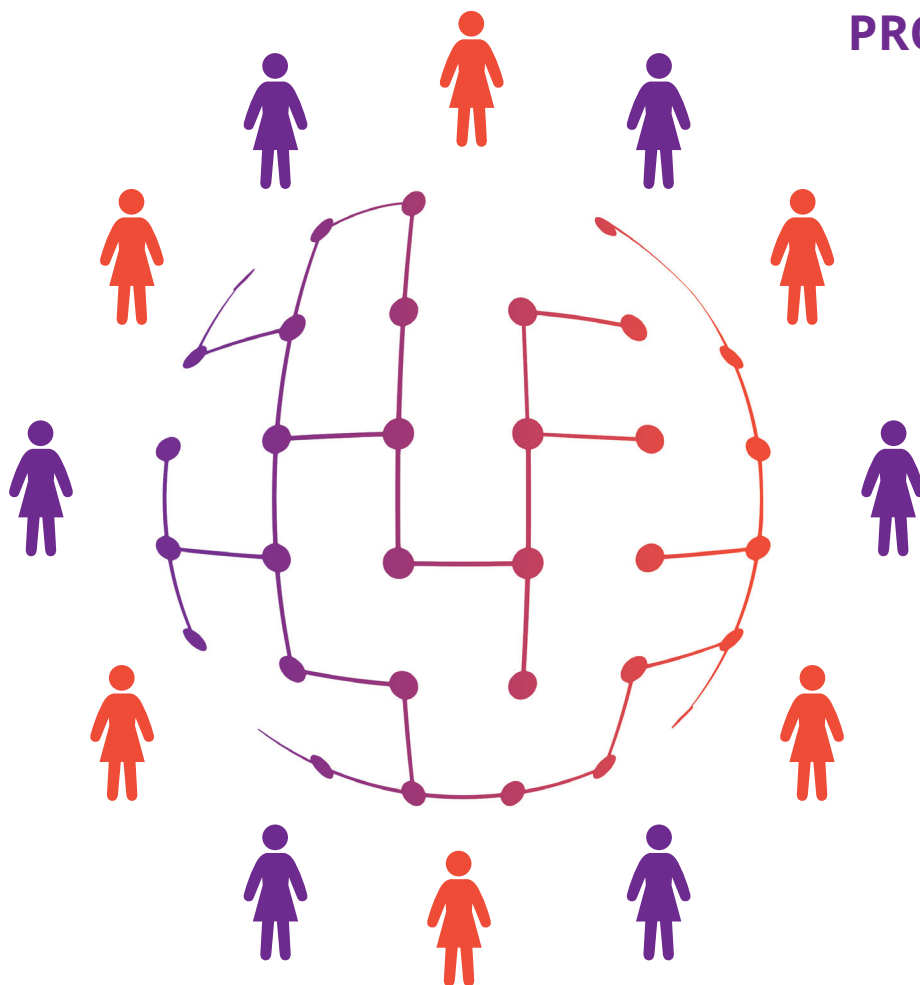

GRANDE SALLE DE CONFÉRENCES - FONDATION MAISON DU MAROC
CITÉ INTERNATIONALE UNIVERSITAIRE DE PARIS (CIUP)
7 boulevard Jourdan - 75014 Paris

MERCREDI 16 OCTOBRE

■ 08H30 ACCUEIL DES PARTICIPANT.E.S

■ 09H00 - 09H30 OUVERTURE DE L'ASSEMBLÉE GÉNÉRALE

- **M. Sorin Mihai CÎMPEANU**, Président de l'Agence universitaire de la Francophonie (AUF)
- **M. Jean-Paul de GAUDEMAR**, Recteur de l'Agence universitaire de la Francophonie (AUF)
- **Mme Leila SAADÉ**, Présidente du RESUFF et professeure de droit à l'Université Libanaise, Liban

■ 09H30 - 10H30 PRÉSENTATION DU RESUFF, BILAN DU MANDAT 2015-2019 ET DISCUSSION

- **Mme Leila SAADÉ**, Présidente du RESUFF et professeure de droit à l'Université Libanaise, Liban

■ 10H30 - 10H45 PAUSE-CAFÉ

■ 10H45 - 12H45 TABLE RONDE : LA PLACE DES FEMMES DANS L'ENSEIGNEMENT SUPÉRIEUR ET LA RECHERCHE DANS LE CONTEXTE FRANCOPHONE

Animée par **Mme Nathalie BERNARDIE-TAHIR**, Présidente de l'Université des Mascareignes, Maurice

- **Mme Yolande BERTON OFOUEMÉ**, Responsable de la formation doctorale de Géographie à l'Université Marien Ngouabi et Directrice de Cabinet du représentant personnel du Président de la République, chargé du développement de l'enseignement supérieur, Congo
- **Mme Claire DUPAS-HAEBERLIN**, Présidente honoraire de l'École Normale Supérieure Paris-Saclay et membre du CA de l'Association pour les Femmes Dirigeantes de l'Enseignement Supérieur de la Recherche et de l'Innovation (AFDESRI), France
- **Mme Tamara ELZEIN**, Directrice de programme au Centre national de la recherche scientifique (CNRS), Liban
- **Mme Thi Cuc Phuong NGUYEN**, Vice-rectrice de l'Université de Hanoi, Vietnam
- **Mme Christine RIVALAN GUÉGO**, Vice-présidente de l'Université Rennes 2, France et membre du Comité scientifique du RESUFF
- **Mme Jane TUTIKIAN**, Vice-rectrice, Universidade Federal do Rio Grande do Sul, Porto Alegre, Brésil

■ 12H45 - 14H15 DÉJEUNER

■ 14H15 - 15H30 L'OBSERVATOIRE FRANCOPHONE DU GENRE À L'UNIVERSITÉ : PRÉSENTATION DES RÉSULTATS DE L'ÉTUDE DE FAISABILITÉ ET DISCUSSION

- **Mme Magali MARTIN**, Responsable de projets, Direction Veille Innovation Expertise, AUF
- **Mme Caroline DE HAAS**, Directrice du groupe Egaé, France

■ 15H30 - 15H45 PAUSE-CAFÉ

■ 15H45 - 17H00 APPEL AUX ADHÉSIONS ET MISES EN CANDIDATURE

JEUDI 17 OCTOBRE

■ 9H00 - 11H00 ÉLECTION DU NOUVEAU BUREAU

Prises de parole des candidats, élection et dépouillement.

■ 11H00 - 11H15 PAUSE-CAFÉ

■ 11H15 - 12H45 ATELIER DE TRAVAIL : OBJECTIFS ET ACTIVITÉS DU RÉSEAU POUR LE NOUVEAU MANDAT 2019-2022

■ 12H45 - 13H00 CONCLUSION ET CLÔTURE DE L'AGE

- Mme la Présidente du RESUFF
- M. Abderrahmane RIDA, Vice-Recteur, Directeur régional des Amériques, Agence universitaire de la Francophonie (AUF)

■ 13H00 - 14H00 DÉJEUNER

■ 14H00 - 17H00 PREMIÈRE RÉUNION DU NOUVEAU BUREAU

Réunion en comité restreint.

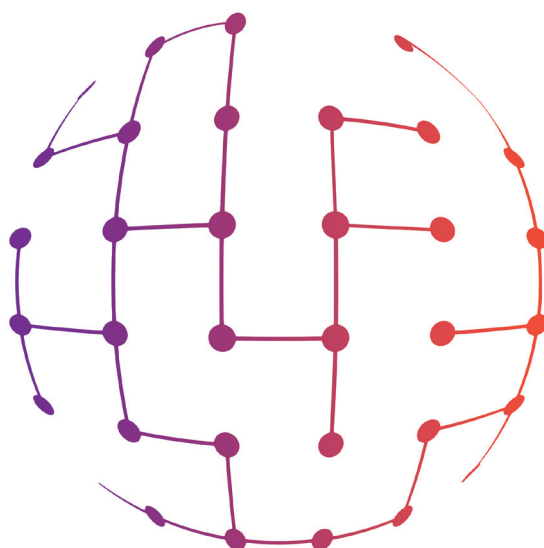

BIOGRAPHIES DES INTERVENANTES DE LA TABLE RONDE

Mme Nathalie BERNARDIE-TAHIR est agrégée et professeure de géographie à l'Université de Limoges. Chercheuse à l'UMR Géolab 6042, ses thématiques de recherche sont centrées sur les problématiques de mobilités (migrations internationales, migrations résidentielles) dans les espaces insulaires. Elle a plus particulièrement travaillé sur la question des migrations en Méditerranée dans les centres de rétention des îles de Malte, Chypre, Lampedusa etc. Parallèlement, elle a occupé le poste de vice-présidente chargée des relations internationales à l'Université de Limoges (2012-2017), a été la première femme présidente du jury de l'agrégation externe de géographie (2016-2017) et a été membre du Conseil Scientifique de l'AUF entre 2016 et 2019. Depuis 2017, elle est présidente du conseil d'administration de l'Université des Mascareignes à Maurice.

Mme Yolande BERTON-OFOUÉMÉ est géographe des espaces tropicaux, Professeure des Universités, chef de parcours-type de la formation doctorale de Géographie et Directrice de Cabinet du représentant personnel du Président de la République, chargé du développement de l'enseignement supérieur au Congo. Elle est membre du Conseil scientifique de l'AUF depuis 2019. Ses travaux de recherche sont orientés sur les populations en situation de précarité dans les domaines de l'alimentation, la santé et l'éducation et sur la question alimentaire dans les grandes villes des pays pauvres. Outre ses principaux axes de recherche, Professeure Yolande Berton-Ofouémé travaille également sur les violences faites aux femmes et sur l'égalité femme-homme dans les organes de prise de décision.

Mme Claire DUPAS-HAEBERLIN, Professeure honoraire des Universités en physique, a été Présidente de l'ENS (Ecole normale supérieure) Paris-Saclay, de 2000 à 2008. Elle a dirigé de 1994 à 2000 l'Institut d'Électronique Fondamentale de l'Université Paris Sud – Orsay et du CNRS, où elle effectuait ses recherches sur les couches minces et nanostructures magnétiques. Elle a été Présidente du Conseil Scientifique de l'Action Incitative Nanostructures de 1999 à 2005. Elle participe régulièrement à des comités d'experts pour la Commission Européenne. Elle a été membre du Conseil Scientifique du Département STIC du CNRS de 2001 à 2005, membre des Conseils d'Administration de l'INRIA et de l'IFP, vice-présidente de la commission recherche de la CPU de 2001 à 2004, et conseillère scientifique à l'ANR (Agence nationale de la recherche) de 2009 à 2014. Elle est aujourd'hui membre des CA des associations AFDESRI et Femmes & sciences, qui agissent pour promouvoir les femmes dans l'ESRI.

Mme Tamara ELZEIN, scientifique libanaise dans le domaine des sciences des matériaux, actuellement chercheuse et directrice du programme national des bourses doctorales au Conseil national de la recherche scientifique du Liban (CNRS-L). Depuis 2018, elle est membre du comité franco-libanais du programme CEDRE (Coopération pour l'évaluation et le développement de la recherche). Elle est depuis 2016 membre du conseil scientifique de l'AUF, et membre de la commission régionale d'experts de la DRMO de l'AUF.

En 2016, elle reçoit le prix régional « L'OREAL-UNESCO for Women in Science » (région Levant), en plus de la distinction des « femmes pionnières libanaises ». En 2017, elle reçoit le prix « International Rising Talent » de « L'OREAL-UNESCO for Women in Science ». En 2019, avec le soutien de l'UNESCO, elle fonde au CNRS-L l'observatoire national de la femme dans la recherche « DAWReK'n » (Dynamic Actions for Women in Research and Knowledge), dont elle est actuellement responsable et coordonnatrice.

Mme Thi Cuc Phuong NGUYEN, diplômée en 1991 en langue française à l'Université de Hanoi, a continué ses études de master et de doctorat en sciences de l'éducation, respectivement à l'Université de Sherbrooke et à l'Université de Montréal (Canada) de 1992 à 1998, avec une bourse du Programme canadien de bourses de la Francophonie. De retour au Vietnam, elle a travaillé comme professeure de traduction et d'interprétation de 1998 à 2010 à l'Université de Hanoi. Elle s'est investie en même temps dans l'enseignement du français à la télévision et en ligne. Depuis 2010, elle est vice-rectrice de l'Université de Hanoi, en charge de la recherche, de la gestion interne et de l'émancipation des femmes universitaires. Toujours attachée aux activités francophones, elle est devenue, en 2015, membre de la CONFRASIE, de la CRE et récemment du Conseil scientifique de l'AUF. Passionnée pour la qualité de l'enseignement supérieur, elle a participé à l'élaboration des guides de démarche-qualité de la CONFRASIE ainsi qu'à la diffusion de ces outils de gouvernance dans la région.

Mme Christine RIVALAN GUÉGO est professeure en Études hispaniques à l'université Rennes 2, vice-Présidente du Conseil d'Administration et première vice-présidente de l'Université Rennes 2 depuis avril 2015, en charge des moyens, des finances et de l'égalité. Elle organise un séminaire récurrent Les mardis de l'= à R2 où sont abordées différentes questions en lien avec cette thématique. Christine Rivalan Guégo est amenée dans ses recherches à questionner les représentations des sexes dans la littérature espagnole de la fin du XIXème siècle à nos jours. Mme Rivalan Guégo est également membre du comité scientifique du RESUFF depuis 2015.

Mme Jane TUTIKIAN est née à Porto Alegre, au sud du Brésil, où elle habite. Elle a obtenu son doctorat en Littérature Comparée à l'Université Fédérale du Rio Grande do Sul (UFRGS) et son post-doctorat à l'Université Pontificale Catholique de Rio Grande do Sul. Elle a été directrice de l'Institut de Lettres/UFRGS pendant deux administrations. Aujourd'hui, elle est vice-rectrice et coordinatrice académique à l'UFRGS. Elle est également coordinatrice pro tempore du Collège Doctoral Régional Andino (AUF). Jane Tutikian est membre de l'Académie de Littérature Féminine et de l'Académie de Littérature du Rio Grande do Sul. Elle a publié 22 livres et remporté d'importants prix littéraires tels que : le prix Jabuti (Camara Brasileira do Livro) et le prix Alejandro Jose Cabassa (Uniao Brasileira de Escritores).